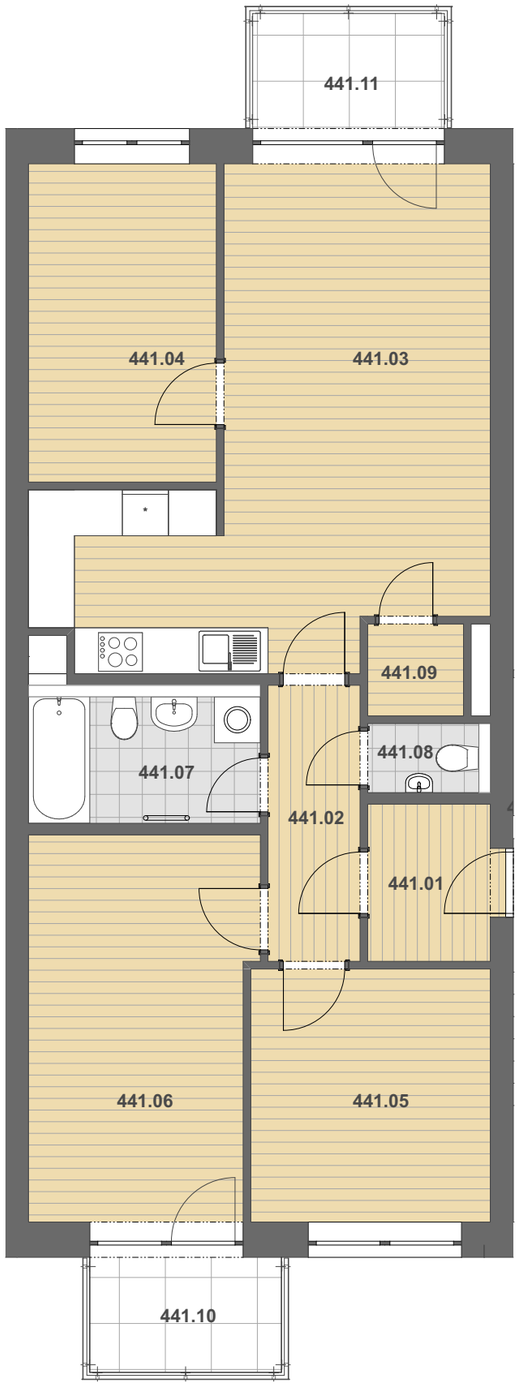

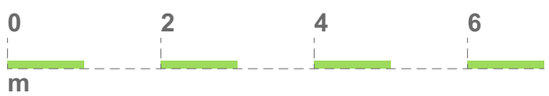

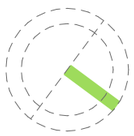

Plochy jednotlivých místností jsou pouze orientační. Zařízení a vybavení bytu vyobrazené v plánu jako nábytek, kuchyňská linka, vestavěné skříně a domácí spotřebiče nejsou předmětem dodávky. Rozsah dodávky je specifikován ve standardu. Investor si vyhrazuje právo na drobné úpravy.

Bydlení Hořovice

www.bydlenihorovice.cz
info@bydlenihorovice.cz
+420 601 110 010
@bydlenihorovice

BYTOVÝ DŮM	**B4**
PODLAŽÍ	**4.NP**
BYT ČÍSLO	**441**
DISPOZICE	**4kk**

B4 441

Č. MÍSTNOSTI	NÁZEV MÍSTNOSTI	PLOCHA (m2)
441.01	ZÁDVEŘÍ	3,46
441.02	CHODBA	4,32
441.03	OBÝVACÍ POKOJ + KK	27,53
441.04	POKOJ 1	10,17
441.05	POKOJ 2	10,31
441.06	LOŽNICE	14,51
441.07	KOUPELNA	5,44
441.08	WC	1,44
441.09	ŠATNA	1,50
S441	SKLEPNÍ KÓJE	6,56
		85,25 m²

441.10	BALKÓN 1	3,75
441.11	BALKÓN 2	3,75